



UNIUNEA EUROPEANĂ  
Fondul Social European



GUVERNUL ROMANIEI  
Ministerul Dezvoltării Regionale și  
Administrației Publice



Instrumente Structurale  
2007-2013

# @DMIN

## PROGRAMUL OPERAȚIONAL “DEZVOLTAREA CAPACITĂȚII ADMINISTRATIVE”

Newsletter Nr. 17

Ianuarie 2016

### A. CE finanțează PODCA?

- Planuri strategice și de instruire în planificarea strategică;
- Mecanisme de promovare și implementare a inițiativelor de parteneriat pentru a asigura implicarea factorilor interesați în procesul de elaborare a politicilor publice;
- Sisteme de management performant al resurselor umane;
- Training în domeniul evaluării performanțelor serviciilor publice;
- Elaborarea de studii/strategii pentru sprijinirea inițiativelor de descentralizare;
- Elaborarea unor programe post universitare de dezvoltare managerială a personalului cu funcții de conducere din administrația publică;
- Formare în tehnici de măsurare și de raportare, indicatori de performanță, de monitorizare și evaluare;
- Metodologii și instrumente pentru îmbunătățirea sistemelor și procedurilor pentru performanță.

### B. CINE poate obține finanțare în cadrul PODCA?

- Administrația centrală și locală;
- Instituțiile de învățământ superior;
- Organizațiile neguvernamentale cu activitate relevantă în administrație.

**Obiectivul general al PO DCA este acela de a contribui la crearea unei administrații publice mai eficiente și mai eficace în beneficiul socio-economic al societății românești.**

## Stadiul implementării PO DCA

|                                       | Nr.         | Valoare totală      |
|---------------------------------------|-------------|---------------------|
| <b>Proiecte depuse:</b>               | <b>1371</b> | <b>814,94 mil.€</b> |
| <b>Retras după depunere:</b>          | <b>2</b>    | <b>0,26 mil.€</b>   |
| <b>Proiecte evaluate:</b>             | <b>1369</b> | <b>814,67 mil.€</b> |
| <b>Admise cu punctaj peste 60:</b>    | 568         | 493,33 mil.€        |
| <b>Respinse:</b>                      | 787         | 252,88 mil.€        |
| <b>Retrase:</b>                       | 14          | 20,23 mil.€         |
| <b>Contracte semnate:</b>             | <b>467</b>  | <b>306,74 mil.€</b> |
| <b>Contractate (în implementare):</b> | 1           | 1,74 mil.€          |
| <b>Finalizate:</b>                    | 453         | 283,53 mil.€        |
| <b>Reziliate:</b>                     | 13          | 21,47 mil.€         |

## Situația sumelor certificate de către Autoritatea de Certificare și Plată

| Data              | Cuquantumul sumelor certificate (FSE+Top-up) | Aplicații de plată transmise la Comisia Europeană | Grad de absorbție |
|-------------------|--|---|-------------------|
| <b>31.01.2016</b> | <b>187,73 mil.euro</b>                       | <b>A.P. nr. 1 - 53<br/>(afereent DLC 1-73)</b>    | <b>90,25%</b>     |

## Distribuția regională a contractelor



Regiunea Nord –Est – 43  
 Regiunea Sud –Est – 57  
 Regiunea Sud Muntenia – 45  
 Regiunea Sud - Vest – 22  
 Regiunea Vest – 20  
 Regiunea Nord – Vest – 27  
 Regiunea Centru – 48  
 Regiunea București Ilfov - 192

## Alocare totală 2007 - 2013/Contractare 2007 - prezent/ Plăți 2007 – prezent (FSE - mil euro)

| Axa/DMI      | Alocare totală<br>2007-2013 | Contractare FSE | Plăți efectuate<br>2007-2016 | Grad realizare<br>plăți/alocare<br>FSE |
|--------------|-----------------------------|-----------------|------------------------------|--|
| DMI 1.1      | 43,27                       | 50,90           | 40,21                        | 92,93%                                 |
| DMI 1.2      | 23,30                       | 30,64           | 23,86                        | 102,40%                                |
| DMI 1.3      | 49,91                       | 52,71           | 40,21                        | 80,57%                                 |
| <b>Axa 1</b> | <b>116,48</b>               | <b>134,25</b>   | <b>104,28</b>                | <b>89,53%</b>                          |
| DMI 2.1      | 10,10                       | 9,75            | 7,15                         | 70,79%                                 |
| DMI 2.2      | 73,10                       | 85,56           | 64,34                        | 88,02%                                 |
| <b>Axa 2</b> | <b>83,20</b>                | <b>95,32</b>    | <b>71,49</b>                 | <b>85,93%</b>                          |
| DMI 3.1      | 6,24                        | 8,12            | 1,49                         | 23,88%                                 |
| DMI 3.2      | 2,08                        | 2,35            | 0,04                         | 1,92%                                  |
| <b>Axa 3</b> | <b>8,32</b>                 | <b>10,46</b>    | <b>1,53</b>                  | <b>18,39%</b>                          |
| <b>Total</b> | <b>208,00</b>               | <b>240,04</b>   | <b>177,30</b>                | <b>85,24%</b>                          |

## Total proiecte finalizate pe tipuri de beneficiari

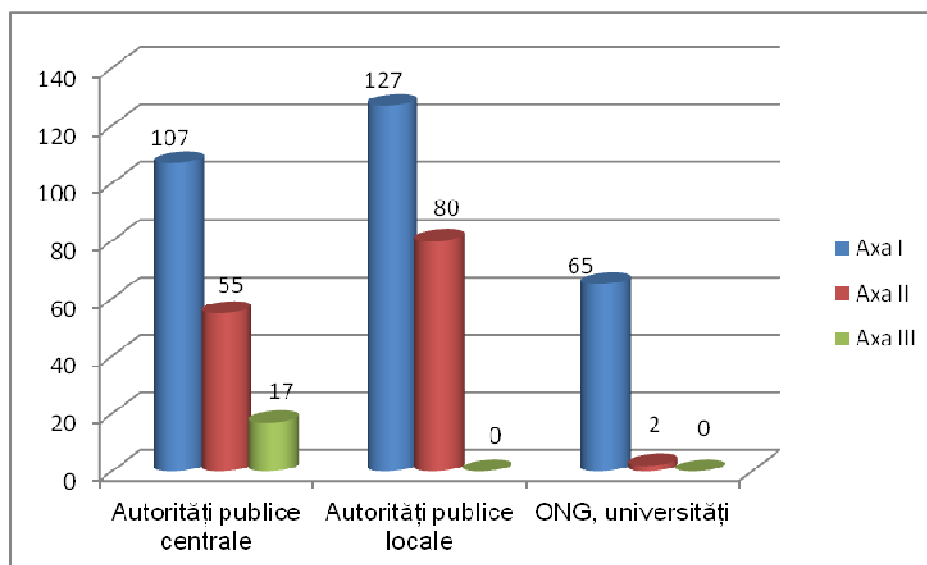

## Valoare cereri de rambursare primite de la beneficiari/Valoare cereri de rambursare plătite (FSE - mil lei)

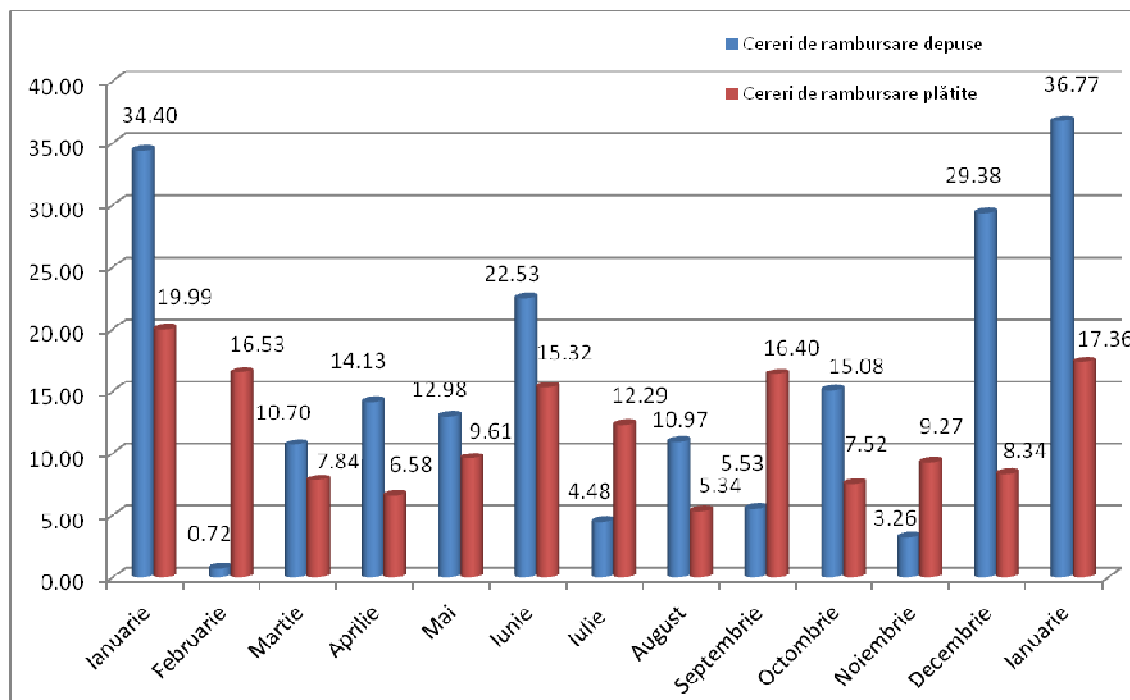

## Stadiul implementării axei 1

(mil.euro)

| DMI / AXA | Alocare       | Proiecte depuse |               | Proiecte respinse/ retrase |               | Contracte semnate |               | Contracte reziliate |              | Proiecte evaluate cu punctaj peste 60 |              |
|-----------|---------------|-----------------|---------------|----------------------------|---------------|-------------------|---------------|---------------------|--------------|---------------------------------------|--------------|
|           |               | Nr.             | Val. totală   | Nr.                        | Val. totală   | Nr.               | Val eligibilă | Nr.                 | Val. totală  | Nr.                                   | Val. totală  |
| 1.1       | 43,27         | 555             | 169,49        | 405                        | 73,01         | 139               | 60,61         | 8                   | 13,42        | 3                                     | 7,92         |
| 1.2       | 23,30         | 38              | 74,12         | 8                          | 14,73         | 24                | 36,05         | 1                   | 0,68         | 5                                     | 12,27        |
| 1.3       | 49,91         | 404             | 166,48        | 241                        | 81,86         | 137               | 62,01         | 1                   | 0,10         | 25                                    | 8,03         |
| <b>1</b>  | <b>116,48</b> | <b>997</b>      | <b>410,08</b> | <b>654</b>                 | <b>169,60</b> | <b>300</b>        | <b>158,67</b> | <b>10</b>           | <b>14,21</b> | <b>33</b>                             | <b>28,22</b> |

## Stadiul implementării axei 2

(mil.euro)

| DMI / AXA | Alocare      | Proiecte depuse |               | Proiecte respinse/ retrase |               | Contracte semnate |               | Contracte reziliate |             | Proiecte evaluate cu punctaj peste 60 |               |
|-----------|--------------|-----------------|---------------|----------------------------|---------------|-------------------|---------------|---------------------|-------------|---------------------------------------|---------------|
|           |              | Nr.             | Val. totală   | Nr.                        | Val. totală   | Nr.               | Val eligibilă | Nr.                 | Val. totală | Nr.                                   | Val. totală   |
| 2.1       | 10,10        | 54              | 36,17         | 37                         | 17,22         | 13                | 11,48         | 0                   | 0,00        | 4                                     | 5,74          |
| 2.2       | 73,10        | 302             | 357,36        | 141                        | 141,59        | 124               | 100,66        | 3                   | 7,27        | 34                                    | 97,54         |
| <b>2</b>  | <b>83,20</b> | <b>356</b>      | <b>393,53</b> | <b>178</b>                 | <b>158,81</b> | <b>137</b>        | <b>112,14</b> | <b>3</b>            | <b>7,27</b> | <b>38</b>                             | <b>103,28</b> |

## Stadiul implementării axei 3

(mil.euro)

| DMI / AXA | Alocare     | Proiecte depuse |              | Proiecte respinse/ retrase |             | Contracte semnate |                |
|-----------|-------------|-----------------|--------------|----------------------------|-------------|-------------------|----------------|
|           |             | Nr.             | Val. totală  | Nr.                        | Val. totală | Nr.               | Val. eligibilă |
| 3.1       | 6,24        | 15              | 9,73         | 1                          | 0,06        | 14                | 9,02           |
| 3.2       | 2,08        | 3               | 1,58         | 0                          | 0,00        | 3                 | 2,84           |
| <b>3</b>  | <b>8,32</b> | <b>18</b>       | <b>11,32</b> | <b>1</b>                   | <b>0,06</b> | <b>17</b>         | <b>11,86</b>   |

Curs inforeuro 01 ianuarie 2016: 1€ = 4.5296 lei

## Grad de absorbție la sfârșitul lunii ianuarie 2016

- ✚ Programul Operațional Dezvoltarea Capacității Administrative 2007-2013, a atins, în luna ianuarie 2016, un **grad de absorbție de 90,25% raportat la totalul declarațiilor de cheltuieli transmise la Comisia Europeană.**

**Informațiile prezentate în acest newsletter sunt actualizate la data de 20 ianuarie 2016!**

Conținutul acestui material nu reprezintă în mod obligatoriu poziția oficială a Uniunii Europene sau a Guvernului României.

### **Contact**

*Ministerul Dezvoltării Regionale și  
Administrației Publice*

*Autoritatea de Management pentru  
Programul Operațional Dezvoltarea  
Capacității Administrative*

*Piața Revoluției nr.1A, sector 1, București,  
intrarea D, etajul 5, [amdca@podca.ro](mailto:amdca@podca.ro)*

*tel:021.310.40.60,*

*fax:021.310.40.61*

*[www.fonduriadministratie.ro](http://www.fonduriadministratie.ro)*