



UNIUNEA EUROPEANĂ  
Fondul Social European



GUVERNUL ROMÂNIEI  
Ministerul Dezvoltării Regionale și  
Administrației Publice



Instrumente Structurale  
2007-2013

# @DMIN

## PROGRAMUL OPERAȚIONAL “DEZVOLTAREA CAPACITĂȚII ADMINISTRATIVE”

Newsletter Nr. 20

Aprilie 2016

### A. CE a finanțat PODCA?

- ✓ Instruirea a aproximativ 50.000 de persoane din autoritățile și instituțiile publice centrale și locale și ONG-uri;
- ✓ Realizarea a peste 150 de ghiduri și alte documente metodologice;
- ✓ Elaborarea de studii/strategii pentru sprijinirea inițiativelor de descentralizare;
- ✓ Realizarea a 54 de analize de simplificare administrativă;
- ✓ Dezvoltarea unor sisteme și mecanisme de optimizare a activității la nivelul a peste 80 de autorități și instituții publice.

### B. CINE a putut obține finanțare în cadrul PODCA?

- ✓ Administrația centrală și locală;
- ✓ Instituțiile de învățământ superior;
- ✓ Organizațiile neguvernamentale cu activitate relevantă în administrație.

**Obiectivul general al PO DCA este acela de a contribui la crearea unei administrații publice mai eficiente și mai eficace în beneficiul socio-economic al societății românești.**

## Stadiul implementării PO DCA

	Nr.	Valoare totală
<b>Proiecte depuse:</b>	<b>1371</b>	<b>827,23 mil.€</b>
<b>Retras după depunere:</b>	<b>2</b>	<b>0,27 mil.€</b>
<b>Proiecte evaluate:</b>	<b>1369</b>	<b>826,96mil.€</b>
<b>Admise cu punctaj peste 60:</b>	568	500,77 mil.€
<b>Respinse:</b>	787	256,69 mil.€
<b>Retrase:</b>	14	20,54 mil.€
<b>Contracte semnate:</b>	<b>467</b>	<b>311,37 mil.€</b>
<b>Contractate (în implementare):</b>	1	1,77 mil.€
<b>Finalizate:</b>	453	287,80 mil.€
<b>Reziliate:</b>	13	21,80 mil.€

## Situația sumelor certificate de către Autoritatea de Certificare și Plată

Data	Cuquantumul sumelor certificate (FSE+Top-up)	Aplicații de plată transmise la Comisia Europeană	Grad de absorbție
<b>30.04.2016</b>	<b>194,22 mil.euro</b>	<b>A.P. nr. 1 - 54 (aferent DLC 1-74)</b>	<b>93,37%</b>

## Distribuția regională a contractelor



Regiunea Nord –Est – 43  
 Regiunea Sud –Est – 57  
 Regiunea Sud Muntenia – 45  
 Regiunea Sud - Vest – 22  
 Regiunea Vest – 20  
 Regiunea Nord – Vest – 27  
 Regiunea Centru – 48  
 Regiunea București Ilfov - 192

### Alocare totală 2007 - 2013/Contractare 2007 - prezent/

### Plăți 2007 – prezent

(FSE - mil euro)

Axa/DMI	Alocare totală 2007-2013	Contractare FSE	Plăți efectuate 2007-2016	Grad realizare plăți/alocare FSE
DMI 1.1	43,27	51,67	41.49	95.89%
DMI 1.2	23,30	31,10	24.81	106.48%
DMI 1.3	49,91	53,51	42.34	84.83%
<b>Axa 1</b>	<b>116,48</b>	<b>136,28</b>	<b>108.64</b>	<b>93.27%</b>
DMI 2.1	10,10	9,90	7.37	72.97%
DMI 2.2	73,10	86,85	70.90	96.99%
<b>Axa 2</b>	<b>83,20</b>	<b>96,76</b>	<b>78.27</b>	<b>94.07%</b>
DMI 3.1	6,24	8,24	2.05	32.85%
DMI 3.2	2,08	2,38	0.31	14.90%
<b>Axa 3</b>	<b>8,32</b>	<b>10,62</b>	<b>2.36</b>	<b>28.37%</b>
<b>Total</b>	<b>208,00</b>	<b>243,57</b>	<b>189.27</b>	<b>91.00%</b>

## Total proiecte finalizate pe tipuri de beneficiari

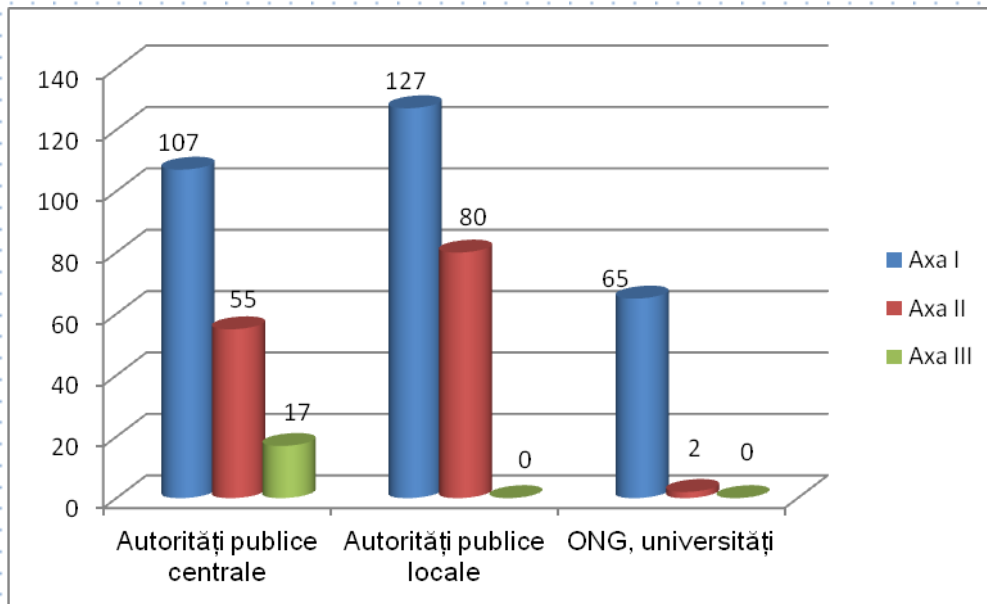

## Valoare cereri de rambursare primite de la beneficiari/Valoare cereri de rambursare plătite (FSE - mil lei)

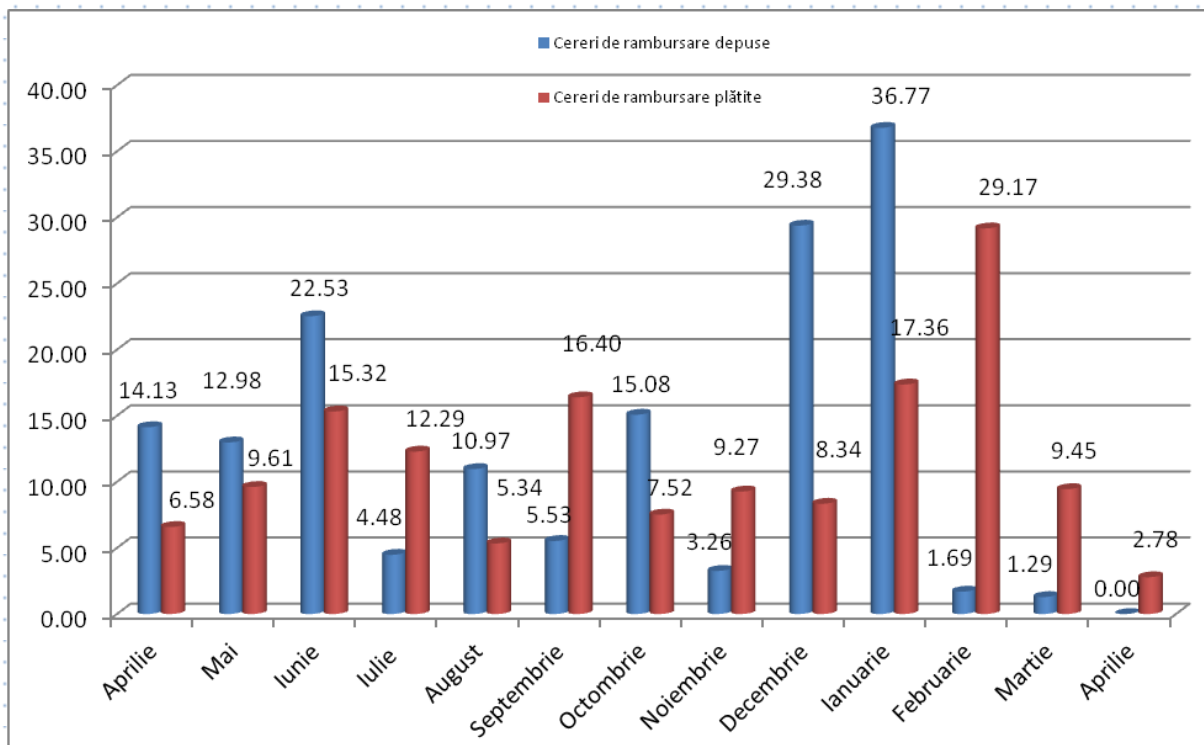

## Stadiul implementării axei 1

(mil.euro)

DMI / AXA	Alocare	Proiecte depuse		Proiecte respinse/ retrase		Contracte semnate		Contracte reziliate		Proiecte evaluate cu punctaj peste 60	
		Nr.	Val. totală	Nr.	Val. totală	Nr.	Val eligibilă	Nr.	Val. totală	Nr.	Val. totală
1.1	43,27	555	172,04	405	74,11	139	61,52	8	13,63	3	8,04
1.2	23,30	38	75,24	8	14,95	24	36,59	1	0,69	5	12,46
1.3	49,91	404	168,99	241	83,09	137	62,95	1	0,11	25	8,15
<b>1</b>	<b>116,48</b>	<b>997</b>	<b>416,27</b>	<b>654</b>	<b>173,71</b>	<b>300</b>	<b>161,20</b>	<b>10</b>	<b>14,55</b>	<b>33</b>	<b>28,65</b>

## Stadiul implementării axei 2

(mil.euro)

DMI / AXA	Alocare	Proiecte depuse		Proiecte respinse/ retrase		Contracte semnate		Contracte reziliate		Proiecte evaluate cu punctaj peste 60	
		Nr.	Val. totală	Nr.	Val. totală	Nr.	Val eligibilă	Nr.	Val. totală	Nr.	Val. totală
2.1	10,10	54	36,72	37	17,48	13	11,65	0	0,00	4	5,83
2.2	73,10	302	362,75	141	143,73	124	102,18	3	7,38	34	99,01
<b>2</b>	<b>83,20</b>	<b>356</b>	<b>399,47</b>	<b>178</b>	<b>161,20</b>	<b>137</b>	<b>113,83</b>	<b>3</b>	<b>7,38</b>	<b>38</b>	<b>104,84</b>

## Stadiul implementării axei 3

(mil.euro)

DMI / AXA	Alocare	Proiecte depuse		Proiecte respinse/ retrase		Contracte semnate	
		Nr.	Val. totală	Nr.	Val. totală	Nr.	Val. eligibilă
3.1	6,24	15	9,88	1	0,06	14	9,16
3.2	2,08	3	1,61	0	0,00	3	2,88
<b>3</b>	<b>8,32</b>	<b>18</b>	<b>11,49</b>	<b>1</b>	<b>0,06</b>	<b>17</b>	<b>12,04</b>

Curs inforeuro aprilie 2016: 1€ = 4.4623 lei

**Informațiile prezentate în acest newsletter sunt actualizate la data de 30 aprilie 2016!**

**Conținutul acestui material nu reprezintă în mod obligatoriu poziția oficială a Uniunii Europene sau a Guvernului României.**

## **Contact**

***Ministerul Dezvoltării Regionale și  
Administrației Publice***

***Autoritatea de Management pentru  
Programul Operațional Dezvoltarea  
Capacității Administrative***

***Piața Revoluției nr.1A, sector 1, București,  
intrarea D, etajul 5, [amdca@podca.ro](mailto:amdca@podca.ro)***

***tel:021.310.40.60,***

***fax:021.310.40.61***

***[www.fonduriadministratie.ro](http://www.fonduriadministratie.ro)***