



UNIUNEA EUROPEANĂ
Fondul Social European



GUVERNUL ROMANIEI
Ministerul Dezvoltării Regionale și
Administrației Publice



Instrumente Structurale
2007-2013

@DMIN

PROGRAMUL OPERAȚIONAL “DEZVOLTAREA CAPACITĂȚII ADMINISTRATIVE”

Newsletter Nr. 18

Februarie 2016

A. CE finanțează PODCA?

- Planuri strategice și de instruire în planificarea strategică;
- Mecanisme de promovare și implementare a inițiativelor de parteneriat pentru a asigura implicarea factorilor interesați în procesul de elaborare a politicilor publice;
- Sisteme de management performant al resurselor umane;
- Training în domeniul evaluării performanțelor serviciilor publice;
- Elaborarea de studii/strategii pentru sprijinirea inițiativelor de descentralizare;
- Elaborarea unor programe post universitare de dezvoltare managerială a personalului cu funcții de conducere din administrația publică;
- Formare în tehnici de măsurare și de raportare, indicatori de performanță, de monitorizare și evaluare;
- Metodologii și instrumente pentru îmbunătățirea sistemelor și procedurilor pentru performanță.

B. CINE poate obține finanțare în cadrul PODCA?

- Administrația centrală și locală;
- Instituțiile de învățământ superior;
- Organizațiile neguvernamentale cu activitate relevantă în administrație.

Obiectivul general al PO DCA este acela de a contribui la crearea unei administrații publice mai eficiente și mai eficace în beneficiul socio-economic al societății românești.

Stadiul implementării PO DCA

	Nr.	Valoare totală
Proiecte depuse:	1371	813,07 mil.€
Retras după depunere:	2	0,26 mil.€
Proiecte evaluate:	1369	812,81 mil.€
Admise cu punctaj peste 60:	568	492,20 mil.€
Respinse:	787	252,30 mil.€
Retrase:	14	20,19 mil.€
Contracte semnate:	467	306,04 mil.€
Contractate (în implementare):	1	1,74 mil.€
Finalizate:	453	282,88 mil.€
Reziliate:	13	21,42 mil.€

Situația sumelor certificate de către Autoritatea de Certificare și Plată

Data	Cuquantumul sumelor certificate (FSE+Top-up)	Aplicații de plată transmise la Comisia Europeană	Grad de absorbție
29.02.2016	187,73 mil.euro	A.P. nr. 1 - 53 (afereent DLC 1-73)	90,25%

Distribuția regională a contractelor



Regiunea Nord –Est – 43
 Regiunea Sud –Est – 57
 Regiunea Sud Muntenia – 45
 Regiunea Sud - Vest – 22
 Regiunea Vest – 20
 Regiunea Nord – Vest – 27
 Regiunea Centru – 48
 Regiunea București Ilfov - 192

Alocare totală 2007 - 2013/Contractare 2007 - prezent/ Plăți 2007 – prezent (FSE - mil euro)

Axa/DMI	Alocare totală 2007-2013	Contractare FSE	Plăți efectuate 2007-2016	Grad realizare plăți/alocare FSE
DMI 1.1	43,27	50,79	40.78	94.25%
DMI 1.2	23,30	30,57	24.26	104.12%
DMI 1.3	49,91	52,59	40.93	82.01%
Axa 1	116,48	133,95	105.97	90.98%
DMI 2.1	10,10	9,73	7.25	71.78%
DMI 2.2	73,10	85,37	67.80	92.75%
Axa 2	83,20	95,10	75.05	90.20%
DMI 3.1	6,24	8,10	2.01	32.21%
DMI 3.2	2,08	2,34	0.30	14.42%
Axa 3	8,32	10,44	2.31	27.76%
Total	208,00	239,49	183.33	88.14%

Total proiecte finalizate pe tipuri de beneficiari

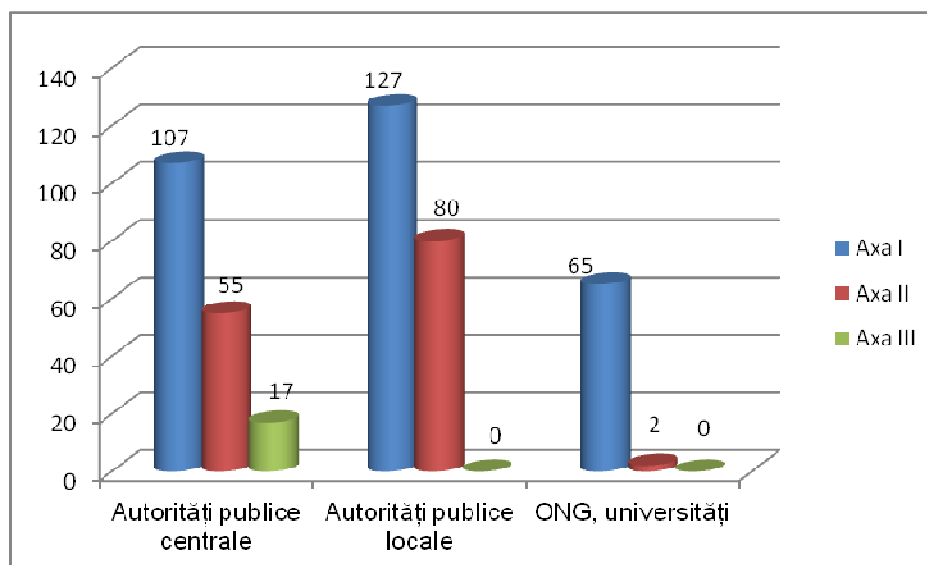

Valoare cereri de rambursare primite de la beneficiari/Valoare cereri de rambursare plătite (FSE - mil lei)

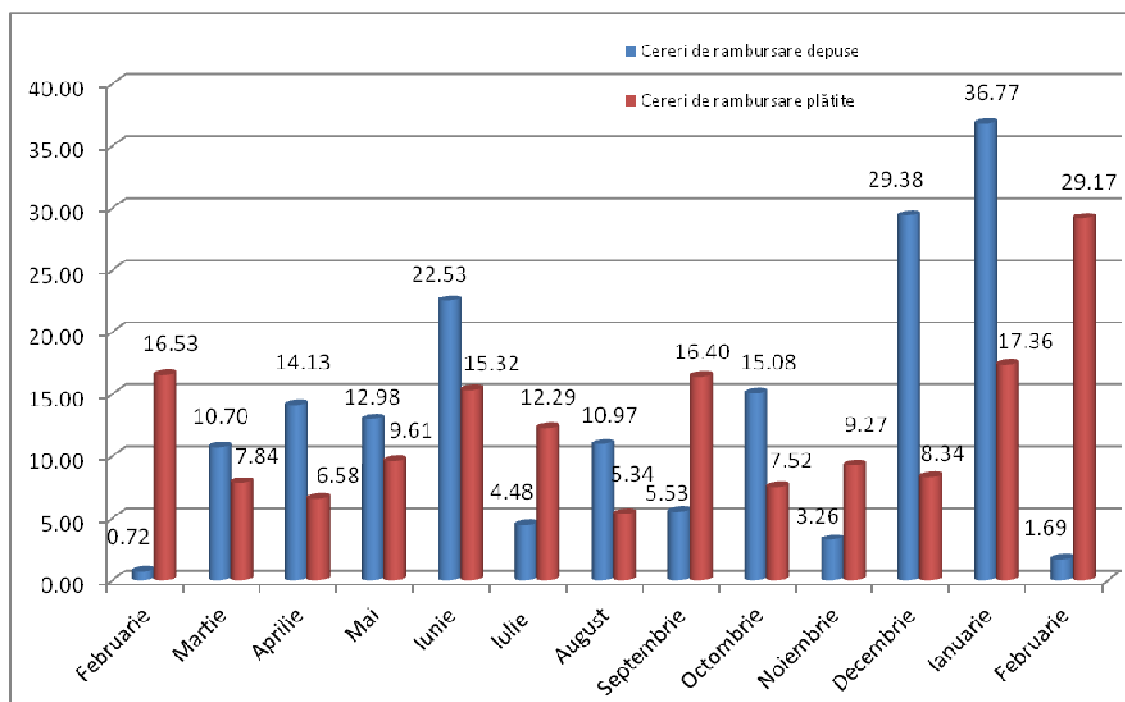

Stadiul implementării axei 1

(mil.euro)

DMI / AXA	Alocare	Proiecte depuse		Proiecte respinse/ retrase		Contracte semnate		Contracte reziliate		Proiecte evaluate cu punctaj peste 60	
		Nr.	Val. totală	Nr.	Val. totală	Nr.	Val eligibilă	Nr.	Val. totală	Nr.	Val. totală
1.1	43,27	555	169,10	405	72,84	139	60,47	8	13,39	3	7,90
1.2	23,30	38	73,95	8	14,70	24	35,96	1	0,68	5	12,24
1.3	49,91	404	166,10	241	81,67	137	61,87	1	0,10	25	8,01
1	116,48	997	409,15	654	169,21	300	158,31	10	14,17	33	28,16

Stadiul implementării axei 2

(mil.euro)

DMI / AXA	Alocare	Proiecte depuse		Proiecte respinse/ retrase		Contracte semnate		Contracte reziliate		Proiecte evaluate cu punctaj peste 60	
		Nr.	Val. totală	Nr.	Val. totală	Nr.	Val eligibilă	Nr.	Val. totală	Nr.	Val. totală
2.1	10,10	54	36,09	37	17,18	13	11,45	0	0,00	4	5,73
2.2	73,10	302	356,55	141	141,27	124	100,43	3	7,25	34	97,31
2	83,20	356	392,63	178	158,45	137	111,89	3	7,25	38	103,04

Stadiul implementării axei 3

(mil.euro)

DMI / AXA	Alocare	Proiecte depuse		Proiecte respinse/ retrase		Contracte semnate	
		Nr.	Val. totală	Nr.	Val. totală	Nr.	Val. eligibilă
3.1	6,24	15	9,71	1	0,06	14	9,00
3.2	2,08	3	1,58	0	0,00	3	2,83
3	8,32	18	11,29	1	0,06	17	11,83

Curs inforeuro 01 februarie 2016: 1€ = 4.5400 lei

Grad de absorbție la sfârșitul lunii ianuarie 2016

✚ Programul Operațional Dezvoltarea Capacității Administrative 2007-2013, a atins, în luna februarie 2016, un **grad de absorbție de 90,25% raportat la totalul declarațiilor de cheltuieli transmise la Comisia Europeană.**

Informațiile prezentate în acest newsletter sunt actualizate la data de 26 februarie 2016!

Conținutul acestui material nu reprezintă în mod obligatoriu poziția oficială a Uniunii Europene sau a Guvernului României.

Contact

*Ministerul Dezvoltării Regionale și
Administrației Publice*

*Autoritatea de Management pentru
Programul Operațional Dezvoltarea
Capacității Administrative*

*Piața Revoluției nr.1A, sector 1, București,
intrarea D, etajul 5, amdca@podca.ro*

tel:021.310.40.60,

fax:021.310.40.61

www.fonduriadministratie.ro